

Switching Deadline.



การไฟฟ้าส่วนภูมิภาค
PROVINCIAL ELECTRICITY AUTHORITY

วิทยุขอดับไฟ

เลขที่ ก.๓ ลข.-(กป.) ๑๑๑๑/๒๕๖๔
ชื่อผู้รับ นายถนัดพงษ์ วงษ์พันธ์ูชา
ชื่อผู้ส่ง นายสมชาย แก้วสมนึก

วันที่ ๒๒.ก.ค.๒๕๖๔
ตำแหน่ง อ.ก.ป.บ.(ก.๓)
ตำแหน่ง ผ.จก.กฟส.เลาขวัญ

ด้วยการไฟฟ้า กฟส.เลาขวัญ..... จะขอดับไฟเพื่อปฏิบัติงานในระบบจำหน่ายแรงสูง/สถานีไฟฟ้า เลาขวัญ ตามแผนผังสังเขป
แนบ จำนวน ๑ แผ่น ดังนี้

ที่	พิดเตอร์	วัน/เดือน/ปี	ตั้งแต่เวลา	ถึงเวลา	ลักษณะงานที่ปฏิบัติ และบริเวณที่ปฏิบัติงาน	จาก	ถึง	ผู้ควบคุมงาน
๑	๓,๔	๒๕ ก.ค. ๖๔	๐๘.๓๐	๑๖.๓๐	พาดสายส่ง ๑๑๕ เควี หน้าสถานีเลาขวัญ	สถานีเลาขวัญ LWU35-01	สถานีเลาขวัญ LWU35-02	นายวันชัย ทรัพย์มาก
						LWU45-01	LWU45-02	

พื้นที่ที่มีผู้ใช้ไฟได้รับผลกระทบ(ไฟดับ) บ้านหนองปลิง บ้านห้วยอีเขียว บ้านหนองแกพัฒนา บ้านหนองไก่อ้อ บ้านหนองโสน

ผู้ประสานงานการดับไฟ ชื่อ นายสุพจน์ น้ใจดี ตำแหน่ง หน.กป. โทร ๐๘๑-๑๙๙๖๔๑๘

๑. มีสายเคเบิลใยแก้วนำแสง ๑.๑ มีโอกาสชำรุด ๑.๒ ไม่มีโอกาสชำรุด
๒. ไม่มีสายเคเบิลใยแก้วนำแสง

ลงชื่อ.....
(นายสมชาย แก้วสมนึก)
ตำแหน่ง ผ.จก.กฟส.เลาขวัญ

สำหรับแผนกควบคุมการจ่ายไฟ (คทฟ) กฟก.๓
เรียน อ.ก.ป.บ.(ก.๓)

คทฟ. พิจารณาแล้วเห็นควร

อนุมัติให้ดับไฟตามคำขอข้อ 1 พิดเตอร์ LWU34 จาก LWU35-01 ๐1-01 ถึง LWU35-02, LWU45-02
ในวันที่ ๒๙ ก.ค.๖๔ ตั้งแต่เวลา ๐8.3๐ น. ถึง 16.3๐ น. ตามใบสั่งทำสวิตซ์ซึ่งเลขที่ 1011
 อนุมัติให้ดับไฟตามคำขอข้อ..... พิดเตอร์..... จาก..... ถึง.....
ในวันที่..... ตั้งแต่เวลา..... น. ถึง..... น. ตามใบสั่งทำสวิตซ์ซึ่งเลขที่.....
 อนุมัติให้ดับไฟตามคำขอข้อ..... พิดเตอร์..... จาก..... ถึง.....
ในวันที่..... ตั้งแต่เวลา..... น. ถึง..... น. ตามใบสั่งทำสวิตซ์ซึ่งเลขที่.....
พนักงานศูนย์ฯ นาย วิศวะ วัฒนประยูร ประสานงานการขอดับไฟกับ หจก.กฟส. เลาขวัญ

กฟส.เลาขวัญ
(นายสมชาย แก้วสมนึก)
๐๖.๓.๖๔

สำหรับผู้อนุมัติ

ที่ ก.๓ กป.บ.(คทฟ.)
เรียน ผ.จก. คทฟ. ก.๓
อก.ว.ว.(ก.๓)

ขั้นตอนการสวิตซ์ซึ่ง 2 แผ่น
แผนผังแนบ 1 แผ่น

อนุมัติ และแจ้ง จป. เพื่อตรวจสอบความปลอดภัย,
พร้อมทั้งลงข้อมูลแจ้งแผนดับไฟลงใน www.pea.co.th

ผ.จก. (สถานี.....)
เพื่อทราบ และจัดพนักงานเข้าปฏิบัติงานร่วมกับศูนย์
นครปฐม ตั้งแต่เวลา.....น. เป็นต้นไป จนกว่างานจะแล้วเสร็จ

(นายเลอพงศ์ แก่นจันทร์)

รก.ป.บ.(ก3) ปฏิบัติงานแทน อ.ก.ป.บ.(ก3)
คทฟ.๐๑-(rev.๐๒/๒๕๖๐)

ใบสั่งทำสวิตชิง

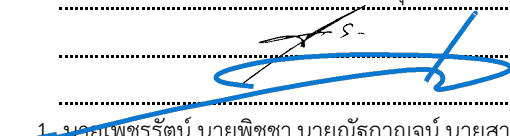
1. สถานที่ทำงาน	หน้าสถานีฯ เลขาวิทยุ		
2. กำหนดวันที่ทำงาน	29 ก.ค. 64	เวลา	08.30 น. ถึง 16.30 น.
3. ผู้ขอทำงาน	กฟส.ลข.	งานที่ทำ	ชุดก่อสร้างพาดสายส่ง 115 เควี ตามใบขอปฏิบัติงาน 1011/2564
4. เตรียมการสวิตชิงโดย	นายพิชชา กลิ่นประทุม		วันที่ 23 กรกฎาคม 2564
5. ตรวจสอบสวิตชิงโดย			วันที่ 23 กรกฎาคม 2564
6. อนุมัติสวิตชิงโดย			วันที่ 23 กรกฎาคม 2564
7. สั่งทำสวิตชิงโดย			วันที่ 23 กรกฎาคม 2564
	1. นายเพชรรัตน์, นายพิชชา, นายณัฐกานจน์, นายสามารถ		(กะ1 00.00 น. - 08.00 น.)
	2. นายนครินทร์, นายอนุสรณ์, นายธนิศ, นายมนโษ		(กะ2 08.00 น. - 16.00 น.)
	3. นายสถาพร, นายมงคล, นายศักดิ์สิทธิ์, นายอมร		(กะ3 16.00 น. - 24.00 น.)

ที่	รหัสอุปกรณ์	สภาพอุปกรณ์ ปกติก่อน ดำเนินการ	ดำเนินการ	เวลา	ผู้ดำเนินการ	ผู้สั่งการ	หมายเหตุ
1	ตรวจสอบอุปกรณ์ป้องกันและอุปกรณ์ตัดตอนก่อนทำสวิตชิง						
2	LWU-TP1	"OLTC" Auto	"OLTC" Manual		LWU		-
3	LWU01VB-01	"ON" Auto Reclose	"OFF" Auto Reclose		LWU		-
4	LWU03VB-01	"ON" Auto Reclose	"OFF" Auto Reclose		LWU		-
5	LWU04VB-01	"ON" Auto Reclose	"OFF" Auto Reclose		LWU		-
6	UTG09R-02	"OLTC" Auto	"OLTC" Manual		ลข.		AVR หนองประจักษ์
7	UTG09R-02	Normal	Nonreclosing, ALT		ลข.		AVR หนองประจักษ์
8	ย้ายโหลด LWU 3 ไปจ่ายจาก LWU 1						
9	LWU03S-06	ปลด	สับ		ลข.	SCADA	SF6 หนองผ้าย
10	LWU03S-02	สับ	ปลด, ล็อคคาน		ลข.		SF6 ก่อนฟาร์มหนองโสน
11	ย้ายโหลด LWU 4 ไปจ่ายจาก UTG 9						
12	ให้กฟส.เลขาวิทยุ แจ้ง บ.เซ็มเหล็ก ให้ปลดขนาบ เนื่องจากต้องปรับ AUTO TAP AVR.หนองประจักษ์						
13	UTG09S-13	ปลด	สับ		ลข.		SF6 ตรงข้าม รพ.เลขาวิทยุ
14	LWU04S-02	สับ	ปลด, ล็อคคาน		ลข.		SF6 แยกโรงเรียนบ้านหนองโสน
15	LWU-TP1	"OLTC" Manual	"OLTC" Auto		LWU		-
16	LWU01VB-01	"OFF" Auto Reclose	"ON" Auto Reclose		LWU		-
17	UTG09R-02	"OLTC" Manual	"OLTC" Auto		ลข.		AVR หนองประจักษ์
18	UTG09R-02	Nonreclosing, ALT	Normal		ลข.		AVR หนองประจักษ์
19	เมื่อพร้อมดับไฟทำงานเวลา 08.30 น.						
20	LWU03VB-01	สับ	ปลด		LWU		-
21	LWU04VB-01	สับ	ปลด		LWU		-
22	LWU03S-01	สับ	ปลด		ลข.		DIS POT HEAD F.3
23	LWU04S-01	สับ	ปลด		ลข.		DIS POT HEAD F.4
24	แจ้งพื้นที่ไฟดับให้หน่วยงานรับทราบ						
25	แจ้งหน่วยงานเทสไฟ ข้อตกลงจุด จุด G1						
26	แจ้งหน่วยงานเทสไฟ ข้อตกลงจุด จุด G2						
27	แจ้งหน่วยงานเทสไฟ ข้อตกลงจุด จุด G3						

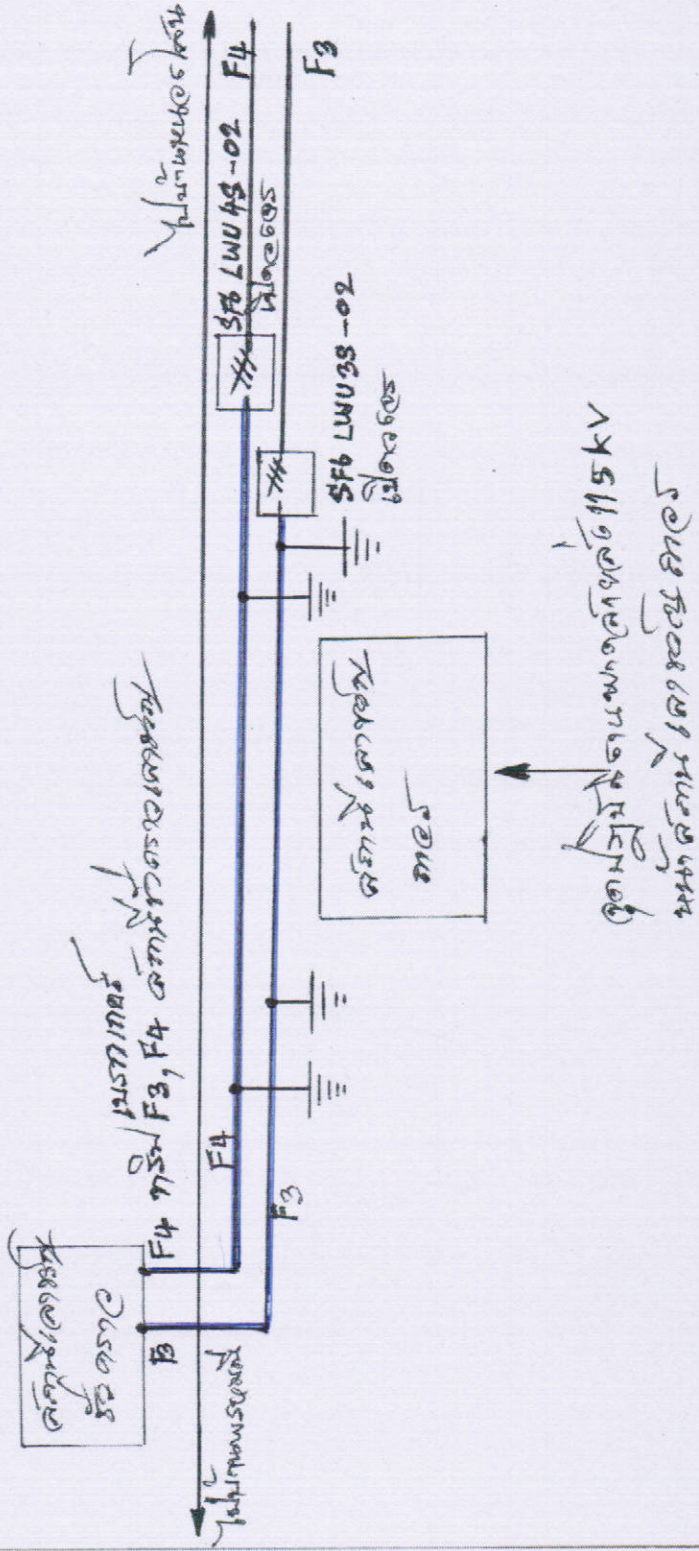



การไฟฟ้าส่วนภูมิภาค
PROVINCIAL ELECTRICITY AUTHORITY

รับจากภายนอก

เลขที่..... ๓๓๖๐๗
วันที่..... ๒๑ ก.ค. ๒๕๖๔
เวลา..... ๑๕.๒๐ น.

จาก พชง.กฟฟ.๒ ถึง ผจก.กฟส.อ.เลาขวัญ
เลขที่..... วันที่ ๒๐ ก.ค. ๒๕๖๔
เรื่อง ขออนุมัติตัดกระแสไฟฟ้าระบบจำหน่าย ๒๒ เควี และระบบแรงต่ำ
อ้างอิง

เรียน ผจก./รจก.(ท) กฟส.อ.เลาขวัญ ผ่าน หม.ปบ.กฟส.อ.เลาขวัญ

ตามที่ กฟฟ.๒ ได้ดำเนินการก่อสร้างสายส่งระบบ ๑๑.๕ เควี Cut&Turn (สถานีไฟฟ้าตอนเจดีย์ ๑ - สถานีไฟฟ้าด่านช้าง) - สถานีไฟฟ้าตอนเจดีย์ ๒ จ.สุพรรณบุรี ตามโครงการ ศพจ.๑ อนุมัติ รพก.(วศ) ลงวันที่ ๒๗ พฤศจิกายน ๒๕๖๑

ทาง กฟฟ.๒ มีความจำเป็นต้องขออนุมัติตัดกระแสไฟฟ้าระบบจำหน่าย ๒๒ เควี และระบบแรงต่ำ บริเวณหน้าสถานีไฟฟ้าเลาขวัญ ๒ ในวันที่ ๒๙ กรกฎาคม ๒๕๖๔ ตั้งแต่เวลา ๐๘.๓๐ น. - ๑๖.๓๐ น. เพื่อดำเนินการพาดสายอลูมิเนียมเปลือย ขนาด ๔๐๐ ต.มม. เข้าไปยัง จุด Take Off ของสถานีเลาขวัญ ๒

ทาง กฟฟ.๒ จึงขออนุมัติตัดกระแสไฟฟ้าระบบจำหน่าย ๒๒ เควี และระบบแรงต่ำ บริเวณหน้าสถานีไฟฟ้าเลาขวัญ ๒ และขอให้ ทาง กฟส.อ.เลาขวัญ แจ้งส่วนเกี่ยวข้องให้ดำเนินการต่อไป และประชาสัมพันธ์ให้กับประชาชนทั่วไปได้รับทราบถึงกำหนดการดังกล่าวด้วยและขอให้ประสานงานกับเจ้าหน้าที่เพื่ออำนวยความสะดวกการทำงาน

ทั้งนี้การตัด - จ่ายกระแสไฟฟ้าฯ ขอให้ทาง กฟส.อ.เลาขวัญ เป็นผู้ดำเนินการ

- เรียน หม.กป. หม.บต.
 หม.บง. นบช.
 อธิการ
 เพื่อทราบ
 เพื่อทราบและถือปฏิบัติต่อไป
 เพื่อทราบและดำเนินการ
ในส่วนที่เกี่ยวข้องต่อไป

(Signature)

(นายวันชัย ทรัพย์มาก)
ตำแหน่ง พชง.๕ กฟฟ.๒
๒๐ ก.ค. ๒๕๖๔

- รักษาราชการ

(Signature)

(นายสมชาย แก้วสมนึก)
ผจก.กฟส.อ.ลช.
๒๑ ก.ค. ๒๕๖๔

โทร. ๐๙๘-๑๔๖-๔๕๕๖

(Signature)

(นายสุพจน์ น้าใจดี)
หม.กป.กฟส.อ.ลช.
๒๑ ก.ค. ๒๕๖๔